

PARETE PERIMETRALE CON CONTROPARETE IN CARTONGESSO DA CM 7.5

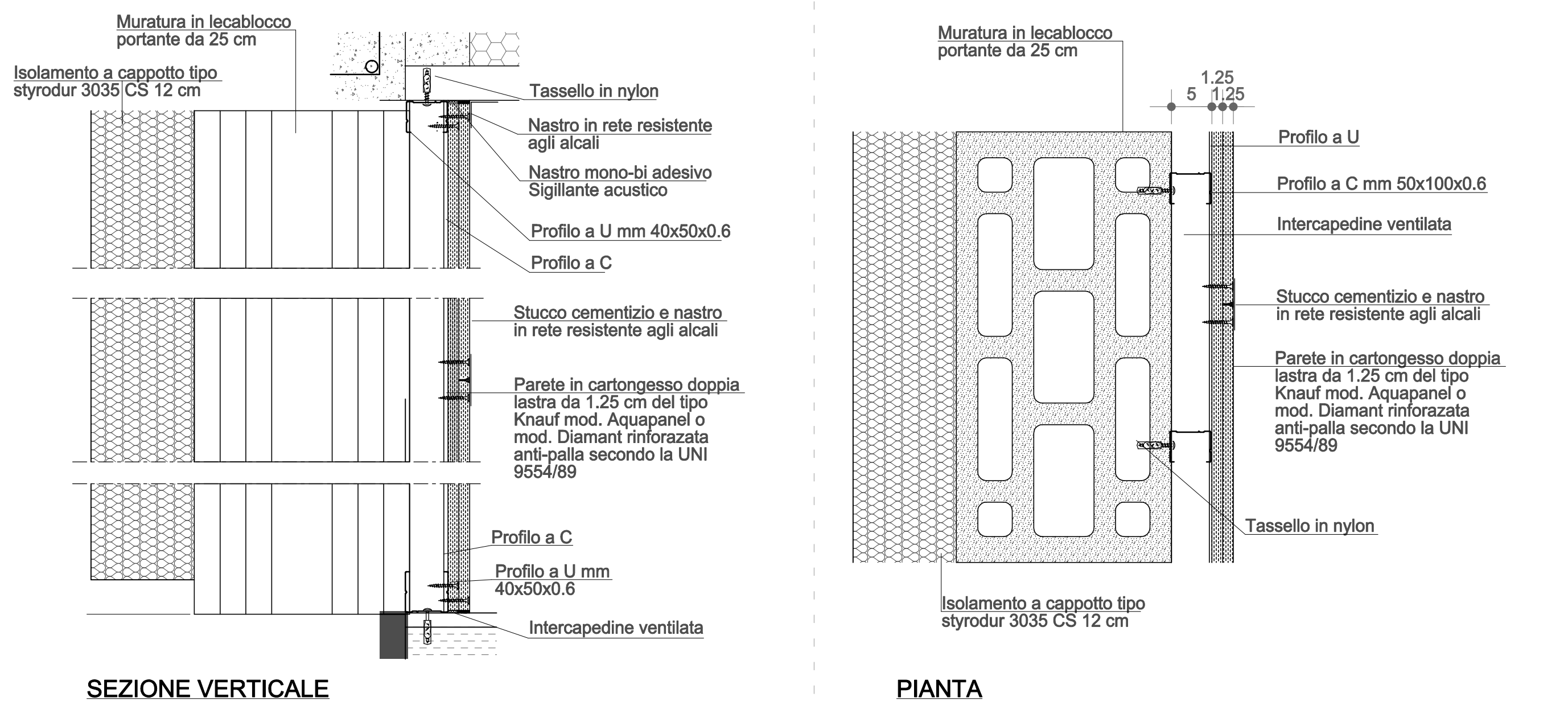

PARETE PERIMETRALE

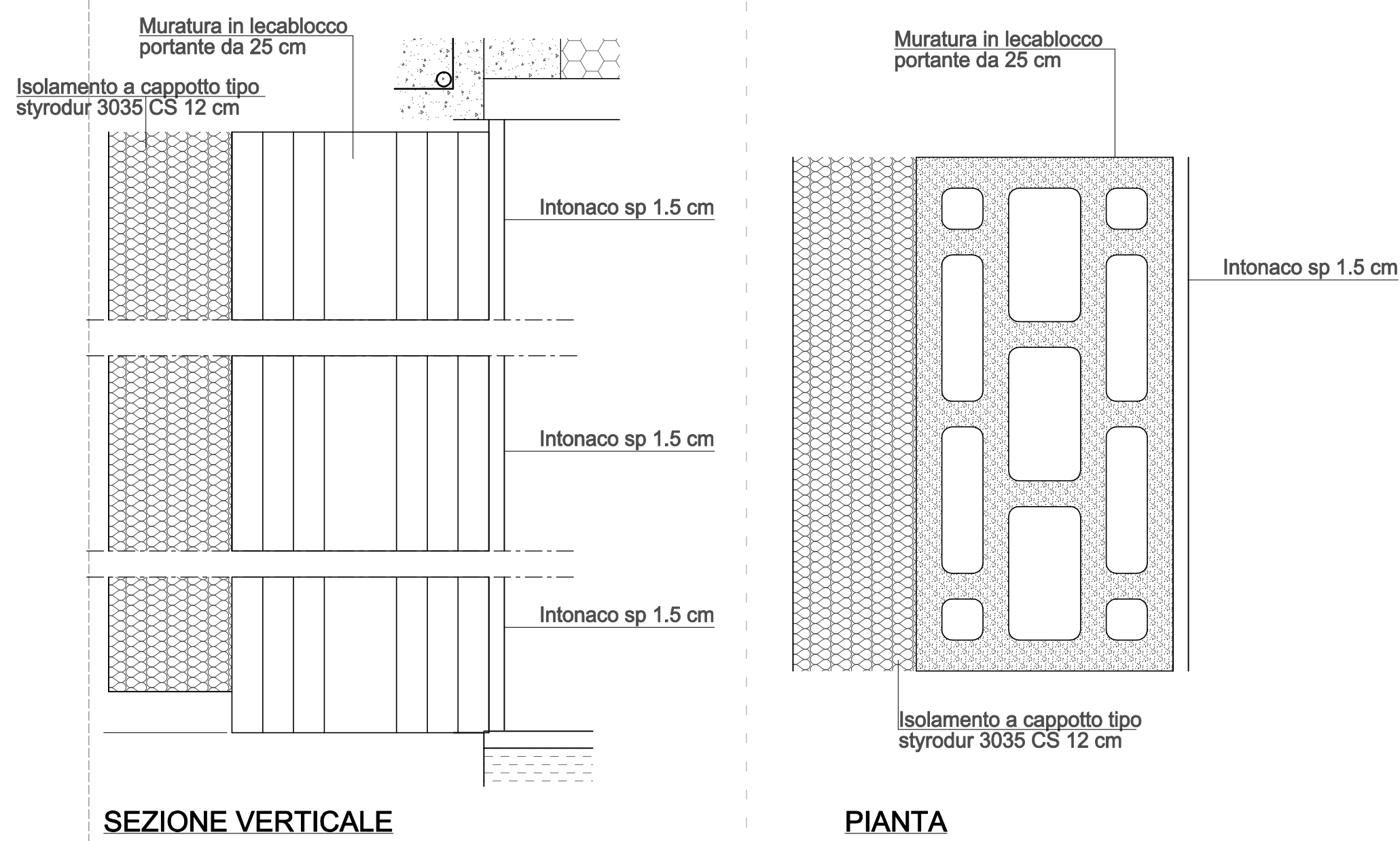

PARETE TIPO IN CARTONGESSO DA CM 15

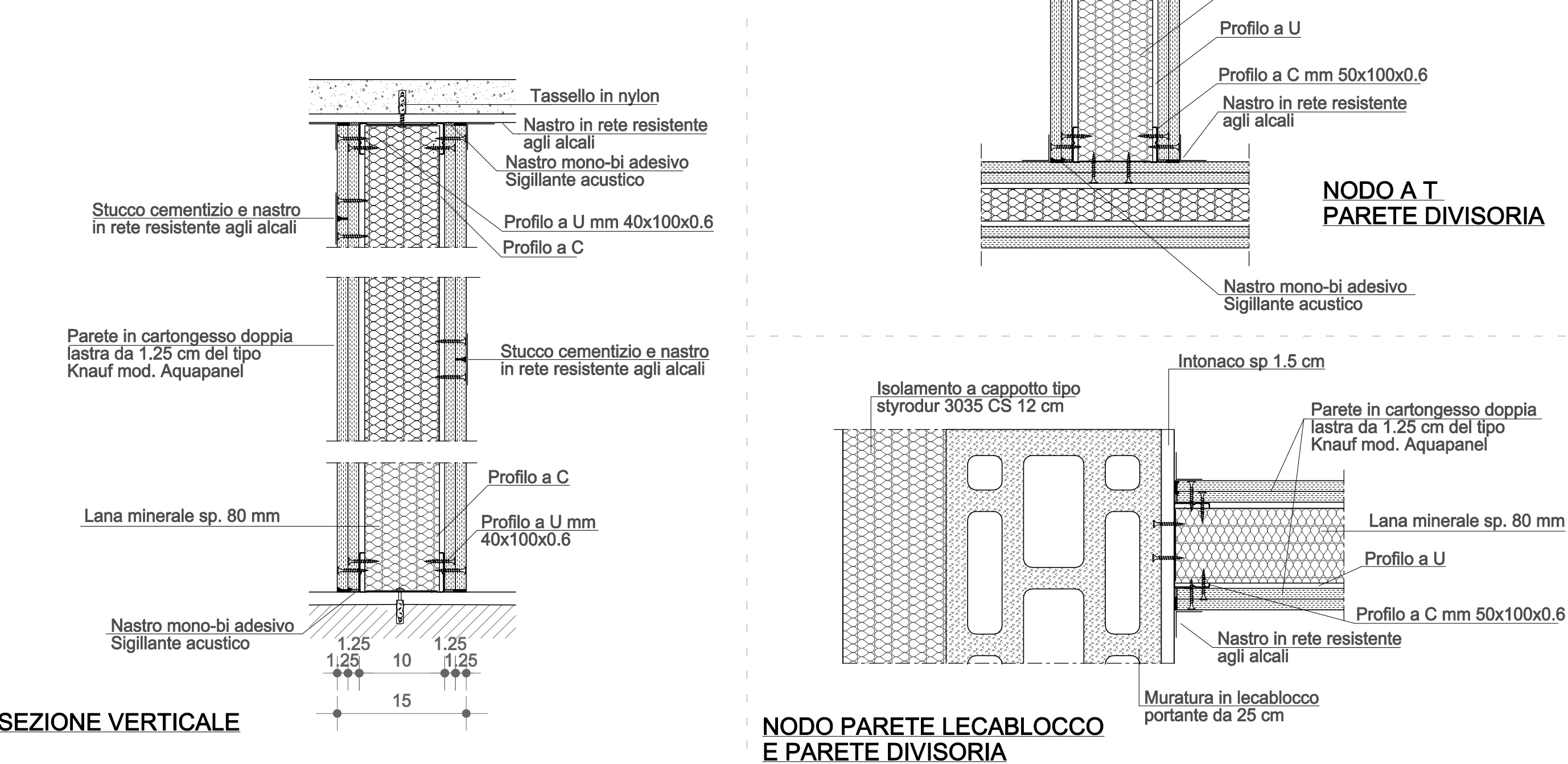

PARETE TIPO IN CARTONGESSO DA CM 10

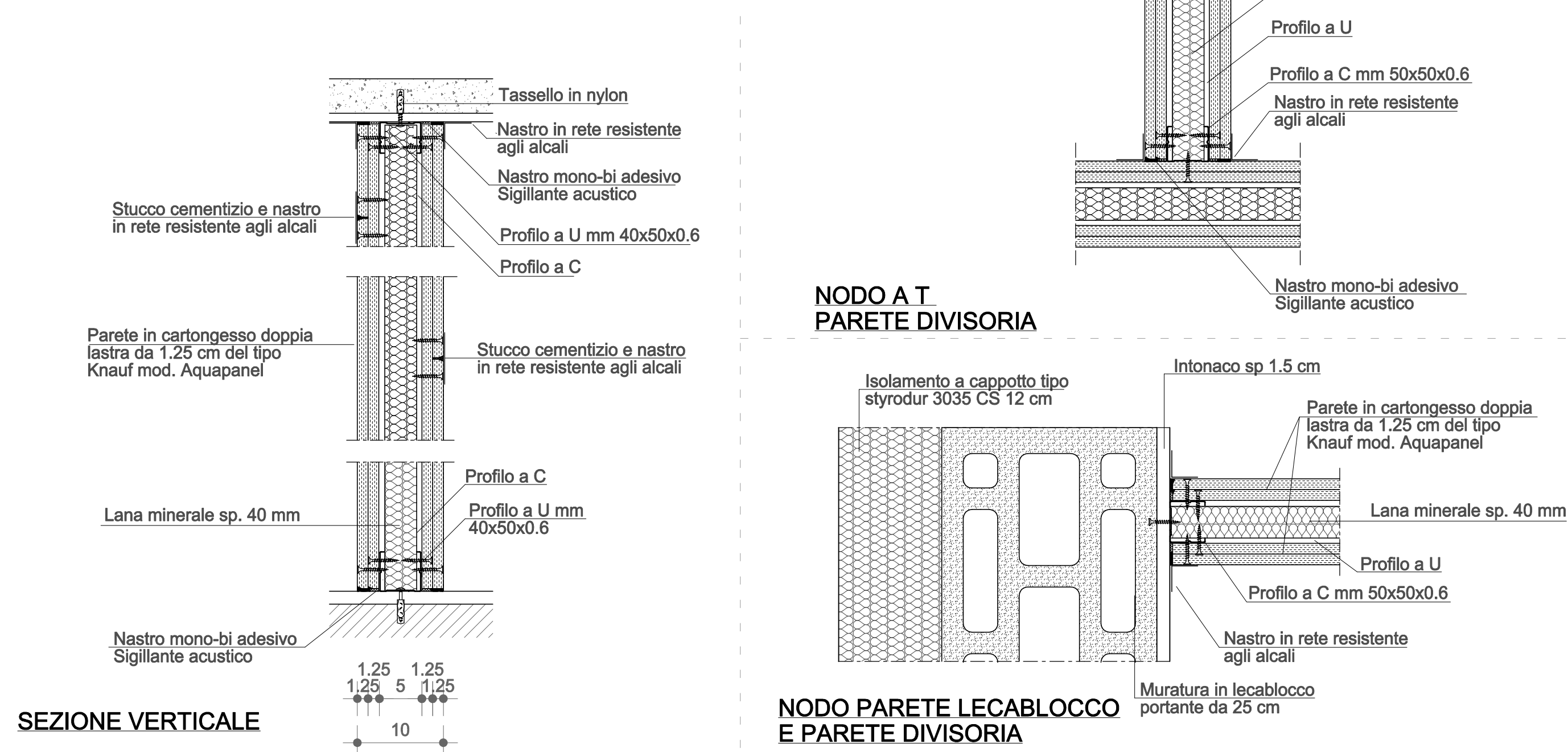

Regione del Veneto
Provincia di Vicenza
Comune di Monte di Malo

RISTRUTTURAZIONE, EFFICIENTAMENTO ENERGETICO ED AMPLIAMENTO DELLA PALESTRA COMUNALE

PROGETTO ESECUTIVO

Il progettista generale:
Ing. Lorenzo Righele
(firmato digitalmente)

Gruppo di lavoro:
Ing. Lorenzo Righele
Ing. Elisa Cocco
Arch. G.M. Chemello
Geom. Maurizio Canzian
Geom. Martina Dell'Otto
Geom. Christian Fontana

Il progettista generale:
Ing. Lorenzo Righele
(firmato digitalmente)

Il RUP:
geom. Paolo Rossato
(firmato digitalmente)

TITOLO ELABORATO: **ESECUTIVO TAV01.16.0 - PARTICOLARI PARETI INTERNE**

| | | | |
|--------------------|---------------------------------------|---------------|---|
| REVISIONE: | DATA: 28/02/2019 | SCALA: 1:5 | FILE: NAB\Lorenzo Clienti\Comune di Monte di Malo\H - progetto esecutivo palestra\STR 282-H-STR-DIS01.0-Esecutivo palestra Monte di Malo.asc |
| n° _____ del _____ | ELABORATO: geom. Martina Dell'Otto | | |
| n° _____ del _____ | VERIFICATO: geom. Maurizio Canzian | | |
| n° _____ del _____ | APPROVATO: Ing. Lorenzo Righele | | |
| n° _____ del _____ | 2019/031 | | 282-H-ARC-TAV01.16.0 |